

Combles

④

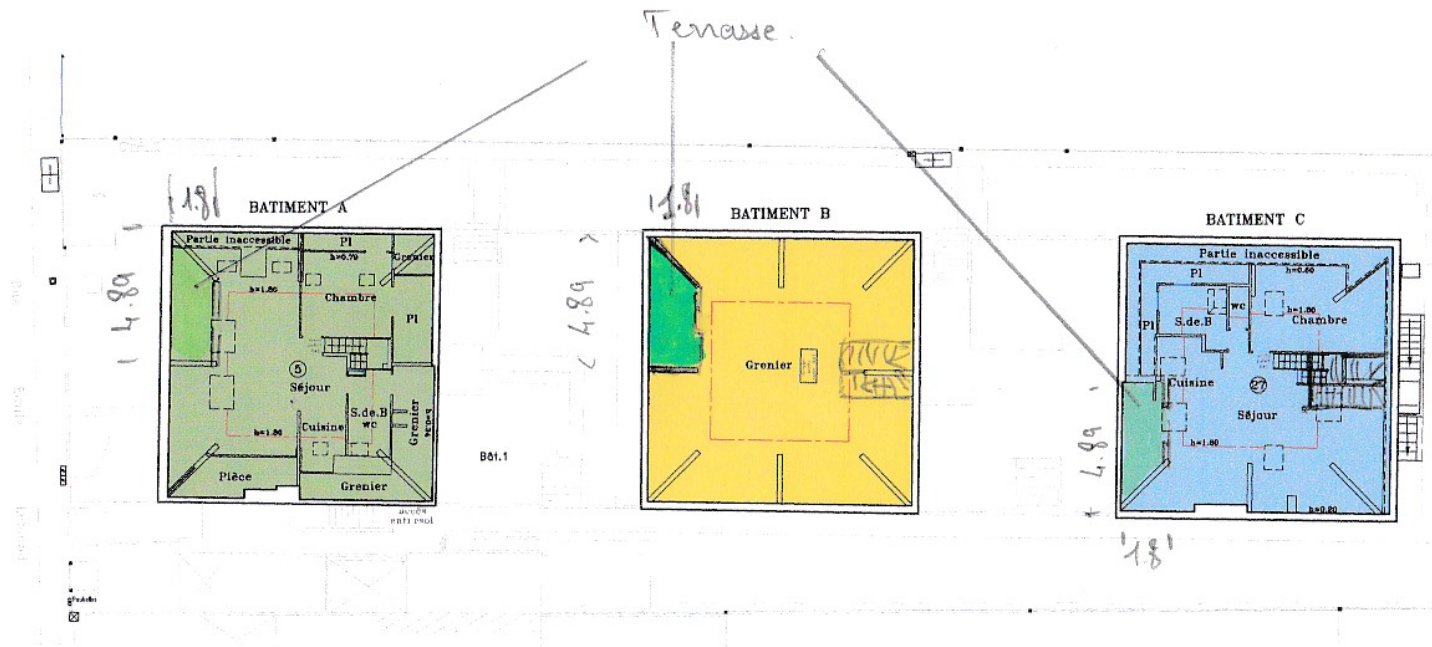

Partie commune

Notre cabinet a dressé le présent plan dans le cadre de la rédaction d'un projet descriptif de division en lots de copropriété. De ce fait celui-ci constitue une pièce annexe ne pouvant pas être utilisée pour tout autre usage.

Date : 28/12/2016    Echelle : 200ème    Dossier : 5690    Référence informatique : 5690-Copro-Ind-01

Echelle 1/200ème