

Entresol

⑤

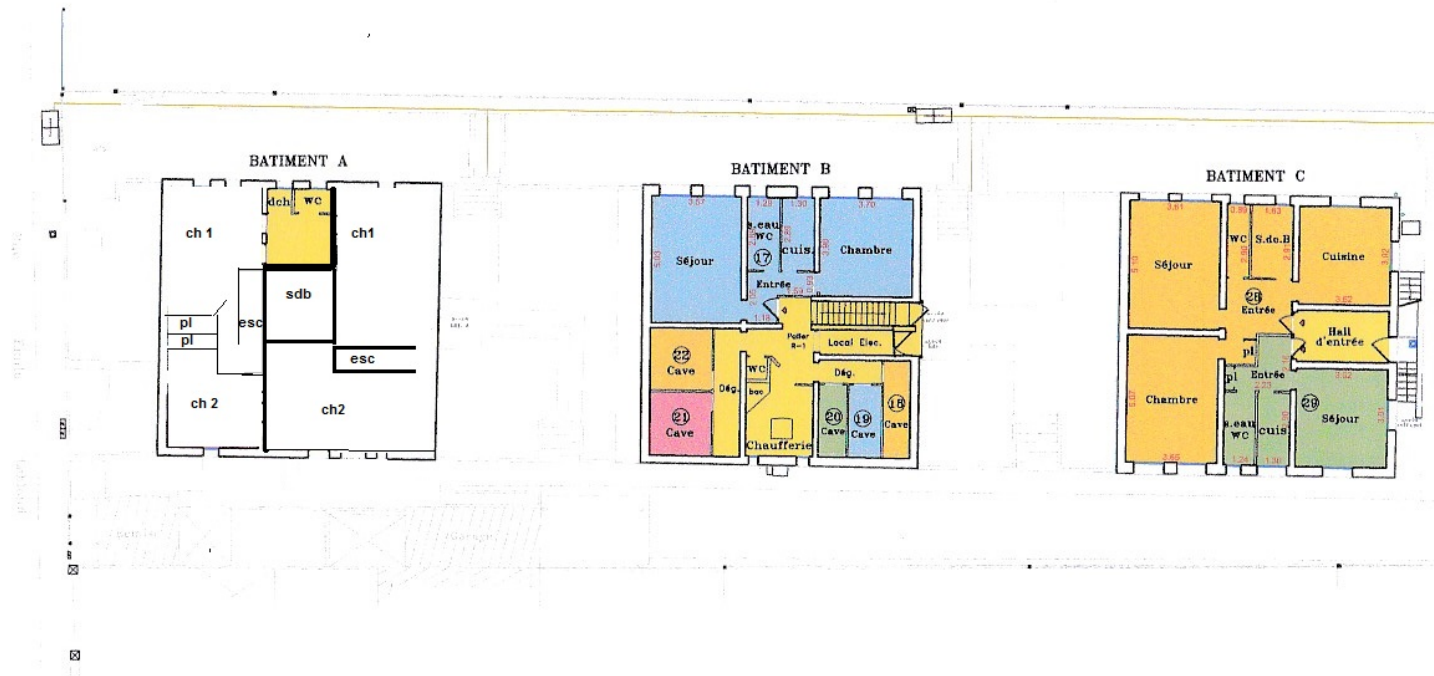

Partie commune

Notre cabinet a dressé le présent plan dans le cadre de la rédaction d'un projet descriptif de division en lots de copropriété. De ce fait celui-ci constitue une pièce annexe ne pouvant pas être utilisée pour tout autre usage.

Date : 26/12/2016	Echelle : 200ème	Dossier : S690	Référence informatique : S690-Copre-Ind-01
-------------------	------------------	----------------	--

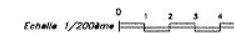

Cabinet TASSOU-CAVEL
 68 rue Maurice Thorez
 92000 NANTERRE
 Tel: 01 47 26 30 33
 41 boulevard Hoche
 92000 Clichy-sous-Bois
 Téléphone : 01 39 26 07 12
 E-mail : pcorret@perso.fr | tassou-cavel.fr