

Rez-de-chaussée

②

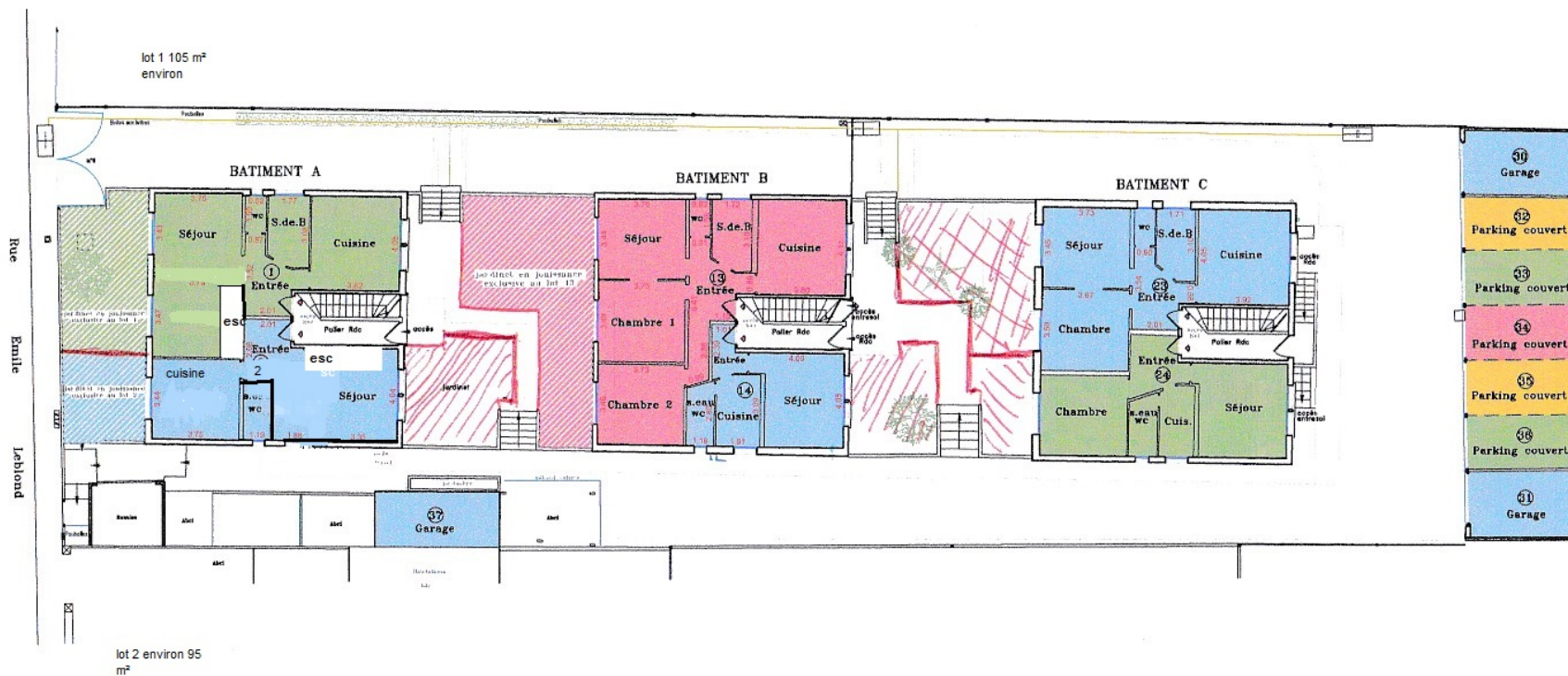

Notre cabinet a dressé le présent plan dans le cadre de la rédaction d'un projet descriptif de division en lots de copropriété. De ce fait celui-ci constitue une pièce annexe ne pouvant pas être utilisée pour tout autre usage.

Date : 28/12/2016    Echelle : 200ème    Dossier : 5690    Référence Informatique : 5690-Copro-Ind-01

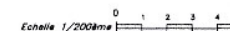

Cabinet TASSOU-CAVEL

88 rue Montivie Thorez

92000 NANTERRE

Tel : 01 47 56 98 23

41 boulevard Houdouin

78290 CROISSY-sur-SEINE

Téléphone : 01 39 26 67 12

E-mail : geometrie-expert@tassou-cavel.fr